



**АДМИНИСТРАЦИЯ
ВЕРЕЩАГИНСКОГО
ГОРОДСКОГО ОКРУГА
ПЕРМСКОГО КРАЯ**

ул. Ленина, д. 26, г. Верещагино, 617120
тел. (34 254) 3-35-50, факс 3-38-00

ОГРН 1195958041840 КПП 593301001 ИНН 5933012211
veradm@vereschagino.permkrai.ru

АО «Газпром газораспределение
Пермь»

25.08.2023 № 254-01-46-1638

На № 43324 от 18.08.2023

РЕШЕНИЕ

о размещении объектов

г. Верещагино

Администрация Верещагинского городского округа Пермского края
(наименование уполномоченного органа, принимающего решение о размещении объектов)

Разрешает акционерному обществу «Газпром газораспределение Пермь»
(наименование заявителя)

614097, г. Пермь, ул. Подлесная, 43, офис 304, тел. 89223761411, e-mail:
tgorovanv@геоинженер.рф
(его почтовый индекс и адрес, телефон, адрес электронной почты)

размещение объекта: Нефтепроводы и нефтепродуктопроводы диаметром DN 300 и менее,
газопроводы и иные трубопроводы давлением до 1,2 Мпа, для размещения которых не
требуется разрешения на строительство
(наименование объекта)

на землях населенных пунктов, площадью 1096 кв. м.
(на землях, находящихся в государственной или муниципальной собственности согласно
сведениям Единого государственного реестра недвижимости)

на срок 12 месяцев

Местоположение: Пермский край, Верещагинский городской округ, с. Вознесенское, ул.
Трудовая, в районе дома 26, в кадастровом квартале 59:16:0910102
(адрес места размещения объектов согласно сведениям
Единого государственного реестра недвижимости)

Приложение: схема предполагаемых к использованию земель или части земельного участка
(схема предполагаемых к использованию земель или части земельного участка или сведения
из Единого государственного реестра недвижимости)

Глава городского округа-
глава администрации Верещагинского
городского округа Пермского края

Еговцева Ольга Михайловна
(34 254) 3-34-35



Схема предполагаемых к использованию земель или части земельного участка

Объект: газопровод для транспортировки природного газа под давлением до 1,2 Мпа включительно

Местоположение: Пермский край, г.о. Верещагинский, с. Вознесенское, ул. Трудовая, в районе дома 26

Площадь земель или части земельного участка, кв.м: **1096**

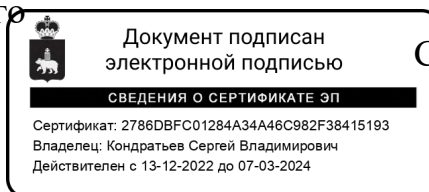
Категория земель: земли населенных пунктов

Вид разрешенного использования: для строительства газопровода

Обозначение точек	Координаты, м (МСК-59)	
	X	Y
1	534326,86	1312743,76
2	534331,78	1312752,47
3	534326,32	1312755,38
4	534345,95	1312800,43
5	534350,96	1312820,24
6	534374,53	1312865,05
7	534368,92	1312868,15
8	534347,53	1312829,44
9	534331,58	1312788,61
10	534313,61	1312750,85

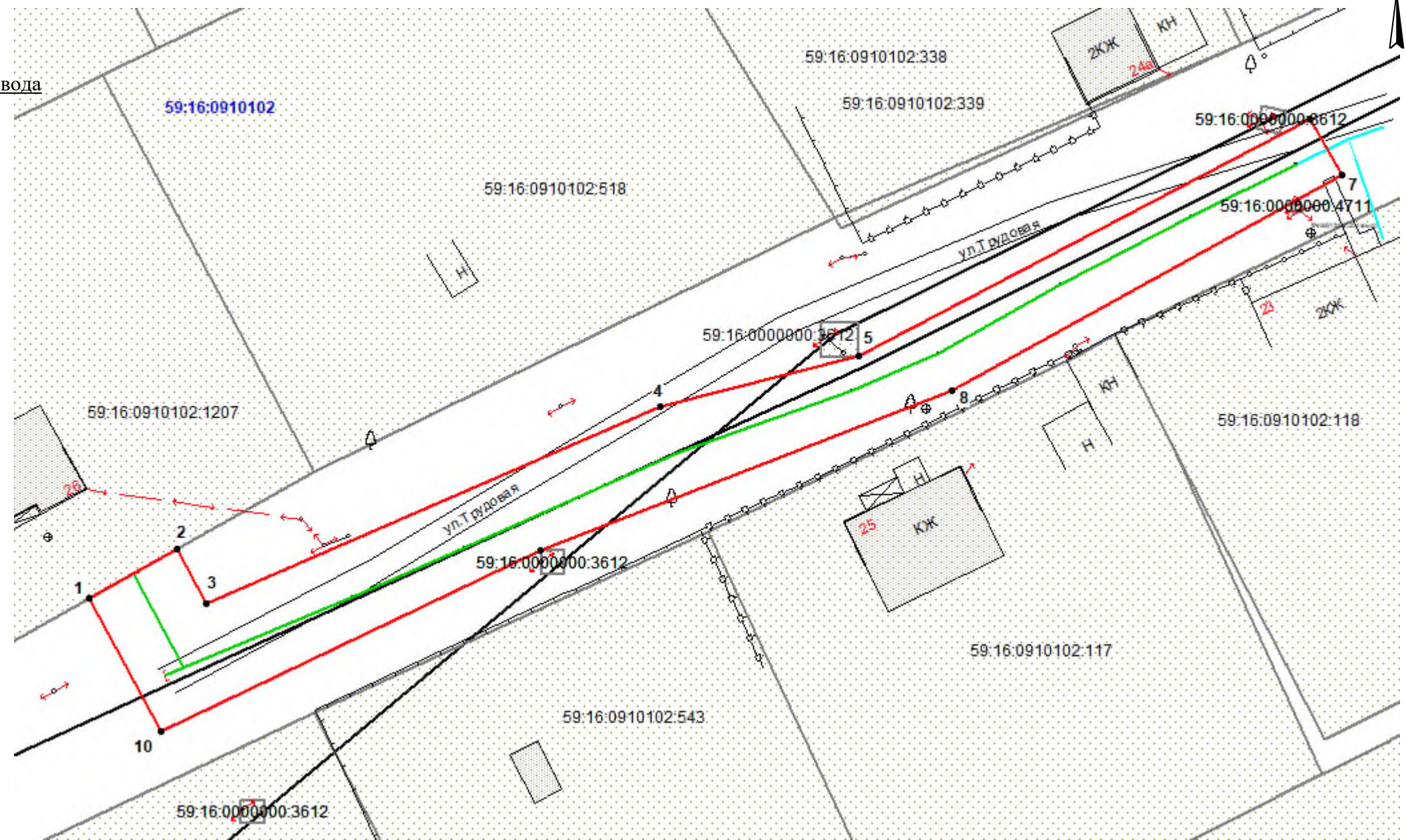

Масштаб 1:500

Условные обозначения:

- - граница предполагаемых к использованию земель;
- - граница учтенных земельных участков;
- - граница кадастрового квартала;
- - проектируемый газопровод;
- - - - существующий газопровод;
- 59:16:0910102 - обозначение кадастрового квартала;
- 59:16:0910102:1207 - кадастровый номер земельного участка

Описание границ смежных землепользователей:

- от т.1 до т.2 - границы участка с кадастровым № 59:16:0910102:1207;
- от т.2 до т.1 - земли общего пользования

Заявитель

/Кравцов А.В./