



АДМИНИСТРАЦИЯ  
ВЕРЕЩАГИНСКОГО  
ГОРОДСКОГО ОКРУГА  
ПЕРМСКОГО КРАЯ

ул. Ленина, д. 26, г. Верещагино, 617120  
тел. (34 254) 3-35-50, факс 3-38-00  
ОГРН 1195958041840 КПП 593301001 ИНН 5933012211  
veradm@vereschagino.permkrai.ru

ООО «НПО «Импульс»

06.09.2023 № 254-01-46-1744

На № 587 от 31.08.2023

РЕШЕНИЕ

о размещении объектов

г. Верещагино

Администрация Верещагинского городского округа Пермского края  
(наименование уполномоченного органа, принимающего решение о размещении объектов)

Разрешает Обществу с ограниченной ответственностью «Научно-производственное объединение «Импульс» ОГРН 1105903003590, ИНН 5903061324  
(наименование заявителя)

614046, Пермский край, г. Пермь, ул. Барамзиной Татьяны, д. 42/2, тел.: 8(342)2385401(доб.196), e-mail: i.perv@impuls-perm.ru  
(его почтовый индекс и адрес, телефон, адрес электронной почты)

размещение объекта: Линии связи, линейно-кабельные сооружения связи и иные сооружения связи, для размещения которых не требуется разрешение на строительство  
(наименование объекта)

на землях населенных пунктов, сельскохозяйственного назначения, площадью 6267,03 м.  
(на землях, находящихся в государственной или муниципальной собственности согласно сведениям Единого государственного реестра недвижимости)

на срок 12 месяцев

Местоположение: Пермский край, Верещагинский городской округ, в направлении д. Кривчаны – с. Сепыч, в кадастровых кварталах 59:16:0300101, 59:16:3020101, 59:16:0330101, 59:16:0100101

(адрес места размещения объектов согласно сведениям Единого государственного реестра недвижимости)

Приложение: схема предполагаемых к использованию земель или части земельного участка  
(схема предполагаемых к использованию земель или части земельного участка или сведения из Единого государственного реестра недвижимости)

Глава городского округа-  
глава администрации Верещагинского  
городского округа Пермского края

Еговцева Ольга Михайловна  
(34 254) 3-34-35

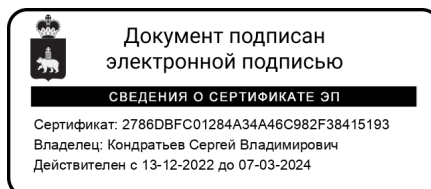

С.В. Кондратьев





СХЕМА предполагаемых к использованию земель или части земельного участка  
 Объект размещения Волоконно-оптического кабеля связи (ВОЛС) ООО "НПО "Интелл"  
 Местоположение: Пермский край, Верещагинский район, д.Кричань-8.Сеть  
 Протяженность, м: 6 267,03  
 Площадь, кв.м: 6 276,99  
 Вид разрешенного использования: Линия связи, линейно-наземные сооружения связи и иные сооружения связи, для размещения которых не требуется разрешение на строительство

Каталог координат:

№ п/п	X	Y
1	531516.9230	1286856.3258
2	531516.2678	1286857.0813
3	531489.0184	1286833.4464
4	531517.0092	1286822.9420
5	531541.9311	1286825.0601
6	531571.6772	1286845.2435
7	531713.7892	1286983.4076
8	531788.7158	1286932.3110
9	531810.8905	1286906.0508
10	531811.5837	1286906.7798
11	531789.3919	1286933.0604
12	531713.6780	1286984.6938
13	531571.0424	1286846.1210
14	531541.5847	1286826.0343
15	531517.1493	1286823.9575
16	531490.9432	1286833.7921
№ п/п	X	Y
17	531823.2548	1286892.9585
18	531822.5618	1286892.2292
19	531829.9918	1286882.8478
20	531830.6487	1286883.6228

Условные обозначения:  
 — Граница земельного участка по сведениям ГКИ  
 — Граница кадастрового квартала по сведениям ГКИ  
 — Граница зоны с особыми условиями использования территории  
 — Проектируемая ВОЛС  
 59:16:7.339 Номер зоны с особыми условиями использования территории  
 59:16:3020101 Номер кадастрового квартала  
 59:16:3020101:9 Кадастровый номер земельного участка

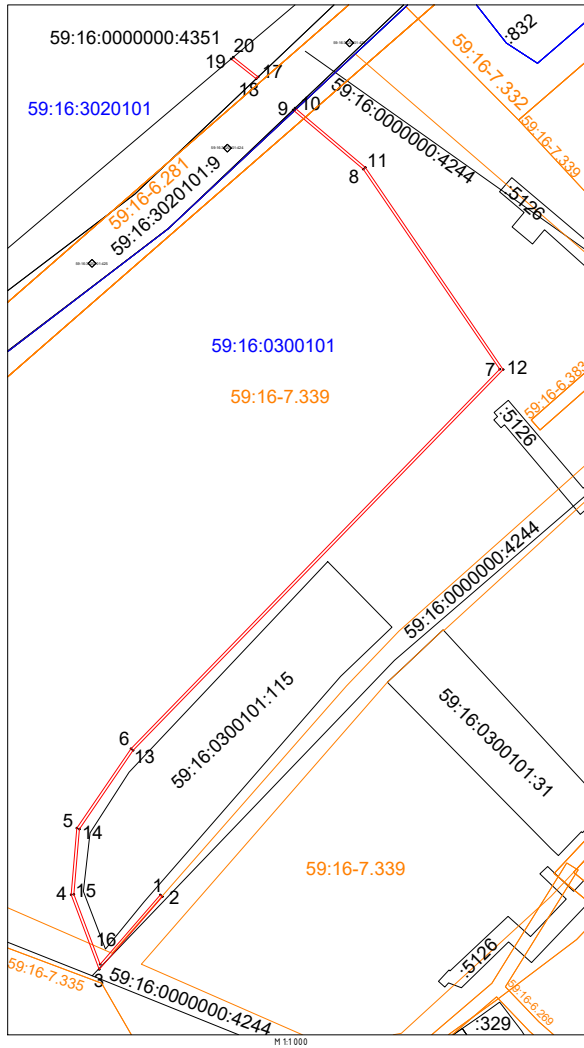
<b>013-075-003</b>					
Строительство волоконно-оптической линии связи ООО "НПО Интелл"					
Изм.	Кол.ч.	Лист	№ Док.	Подп.	Дата
Разраб.	Перевод				
					Страница 1 из 6
Схема зоны волоконно-оптической линии связи на территории Пермского края. Верещагинский район. д. Кричань-8. Сеть.					ООО "НПО Интелл"

Электронный документ создан в электронной форме. № 254-01-46-1744 от 06.09.2023. Исполнитель: Егоровская О.М.  
 Страница 2 из 7. Страница создана: 06.09.2023 10:21





СХЕМА предполагаемых к использованию земель или части земельного участка

Объект: размещение волоконно-оптического кабеля связи (ВОЛС) ООО "НПО "Импульс"  
 Местоположение: Пермский край, Верещакинский район, д.Крыбачаны-д.Сельцы  
 Протяженность, м: 6 257,03  
 Площадь, кв.м: 6 276,99  
 Вид разрешенного использования: Линия связи, линейно-кабельные сооружения связи и иные сооружения связи, для размещения которых не требуется разрешение на строительство

Каталог координат:

№ п/п	X	Y	№ п/п	X	Y
40	533279.8330	1286115.8582	55	534363.0592	1288457.5115
41	533421.6652	1286032.7557	56	534200.2904	1285552.6760
42	533574.2155	1285946.7233	57	533888.7290	1285736.3306
43	533665.8440	1285871.6887	58	533666.4062	1285872.5141
44	533888.1803	1285735.5036	59	533574.8491	1285947.4960
45	534199.7712	1285551.8214	60	533422.2164	1286033.5914
46	534362.5664	1285456.6411	61	533280.3909	1286116.6880

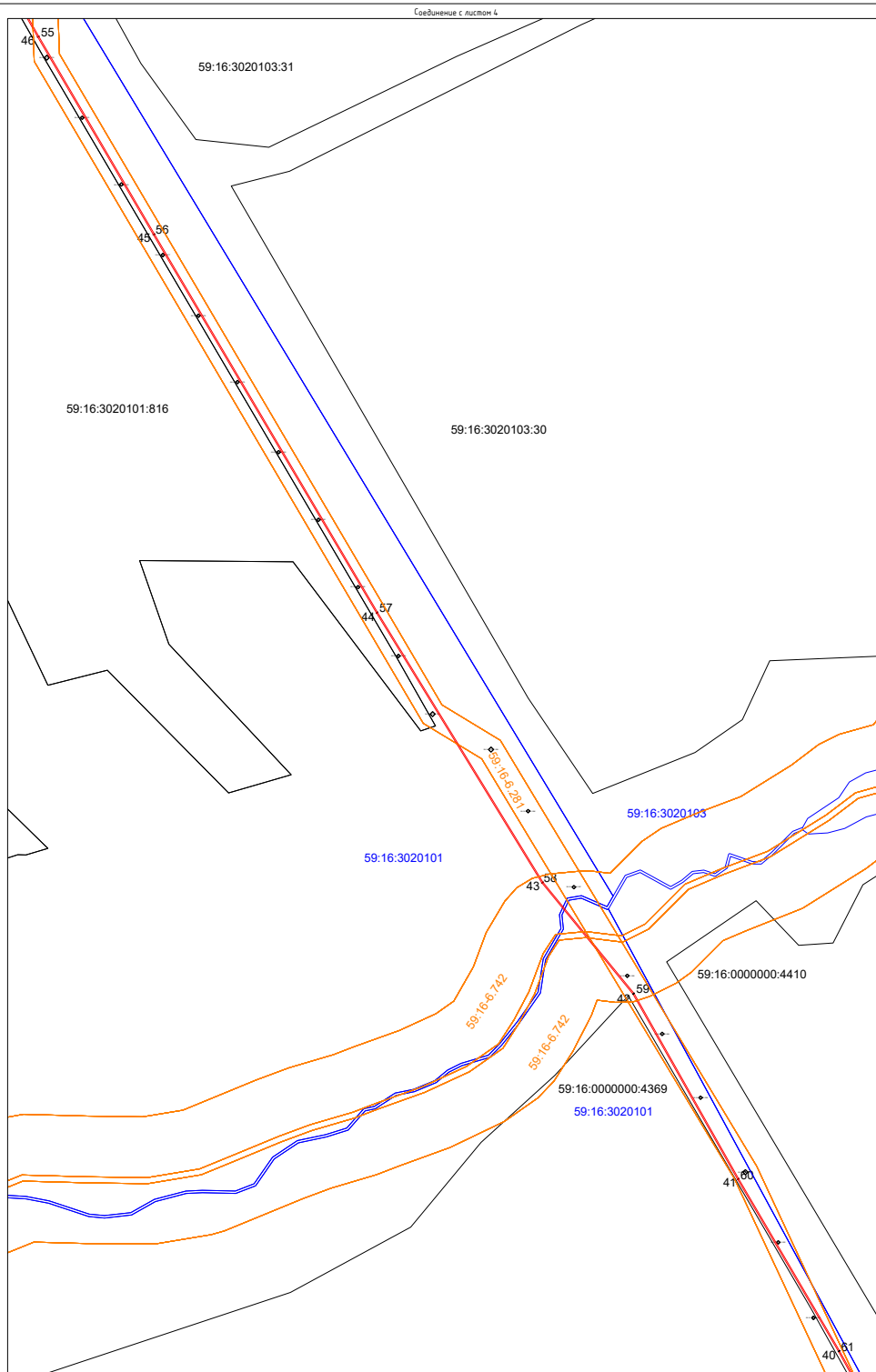
Условные обозначения:

- Граница земельного участка по сведениям ГКИ
- Граница кабельного коридора по сведениям ГКИ
- Граница зоны с особыми условиями использования территории
- Проектируемая ВОЛС
- 59:16:0:281 Номер зоны с особыми условиями использования территории
- 59:16:3020101 Номер кабельного коридора
- 59:16:3020101816 Кадастровый номер земельного участка

Изн.	Кельт.	Лист	№ Вкл.	Подп.	Дата	Лист
						3

№ документа  
 Вид документа  
 Подпись  
 Дата





СХЕМА предполагаемых к использованию земель или части земельного участка

Объект: размещение волоконно-оптического кабеля связи (ВО/ЛО) ООО "НПО "Импульс"

Местоположение: Пермский край, Верещагинский район, д. Кривичаны-В.Сельч

Протяженность, м: 6 267,03

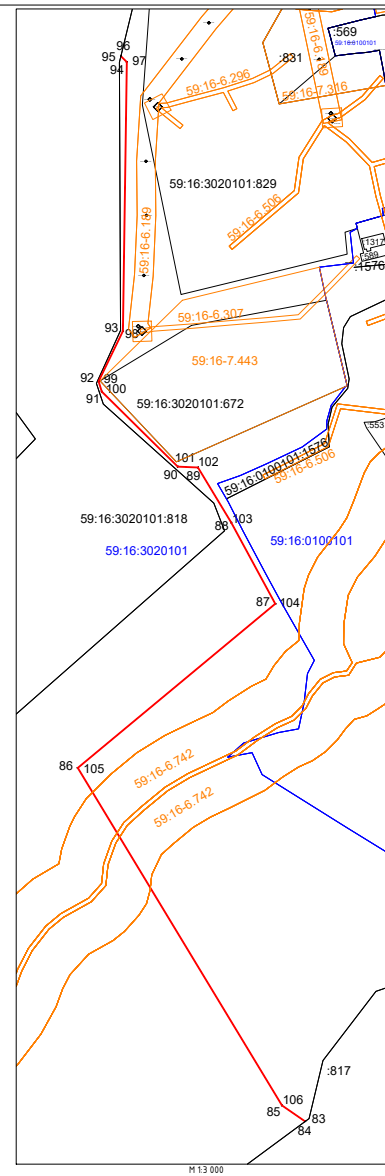
Площадь, кв.м: 6 276,99

Вид разрешенного использования: Линия связи, линейно-кабельные сооружения связи и иные сооружения связи, для размещения которых не требуется разрешение на строительство

Каталог координат:

№ п/п	X	Y
83	535282.8033	1284496.5721
84	535282.1751	1284495.7223
85	535300.1331	1284469.7533
86	535679.7746	1284240.0902
87	535864.1706	1284461.9166
88	535955.0482	1284412.6420
89	536016.6657	1284375.4547
90	536017.5955	1284352.8092
91	536102.1102	1284267.2583
92	536113.9151	1284263.5551
93	536170.5164	1284290.9194
94	536472.4714	1284295.3149
95	536478.6001	1284289.0171
96	536479.8237	1284289.2923
97	536472.8833	1284296.3210
98	536170.2805	1284291.9161
99	536113.8365	1284264.6278
100	536102.6469	1284268.1380
101	536018.5788	1284353.2368
102	536017.6428	1284376.0330
103	535955.5451	1284413.5101
104	535863.9261	1284463.1867
105	535679.5557	1284241.3914
106	535300.8339	1284470.4982

Условные обозначения:

- Граница земельного участка по сведениям ГКН
- Граница кадастрового квартала по сведениям ГКН
- Граница зоны с особыми условиями использования территории
- Проектируемая ВО/ЛО
- 59:16-6.742 Номер зоны с особыми условиями использования территории
- 59:16:0100101 Номер кадастрового квартала
- 59:16:01001818 Кадастровый номер земельного участка

Изн.	Кварт.	Лист	№ Вкл.	Подп.	Дата	Лист
						5

№ докум. Дата создания в электронной форме: № 254-01-46-1744 от 06.09.2023. Исполнитель: Егоровичева О.М.  
 Страница 6 из 7. Страница создана: 06.09.2023 10:21



СХЕМА предполагаемых к использованию земель или части земельного участка  
 Объект: размещение волоконно-оптического кабеля связи (ВОЛС) ООО "НПО "Импульс"  
 Местоположение: Пермский край, Верещагинский район, д. Кривяны-В.Сельч  
 Протяженность, м: 6 267,03  
 Площадь, кв.м: 6 276,99  
 Вид разрешенного использования: Линия связи, линейно-кабельные сооружения связи и иные сооружения связи, для размещения которых не требуется разрешение на строительство

Каталог координат

№ п/п	X	Y
107	536807.922	1283957.3582
108	536806.9661	1283956.3386
109	536817.0678	1283946.3389
110	536854.7294	1283991.7081
111	536906.2794	1283900.3770
112	537040.6206	1284097.6218
113	537107.2831	1284229.3270
114	537159.6075	1284354.0208
115	537207.3118	1284427.0371
116	537291.5169	1284498.6661
117	537343.6273	1284526.6716
118	537386.7990	1284541.0545
119	537386.4996	1284542.0086
120	537343.1539	1284527.3525
121	537290.9448	1284499.4924
122	537206.5537	1284427.7051
123	537158.7206	1284354.4916
124	537106.3748	1284229.7477
125	537039.7576	1284098.1312
126	536906.3591	1283902.2703
127	536854.8869	1283993.4634
128	536817.0036	1283947.8272

Условные обозначения

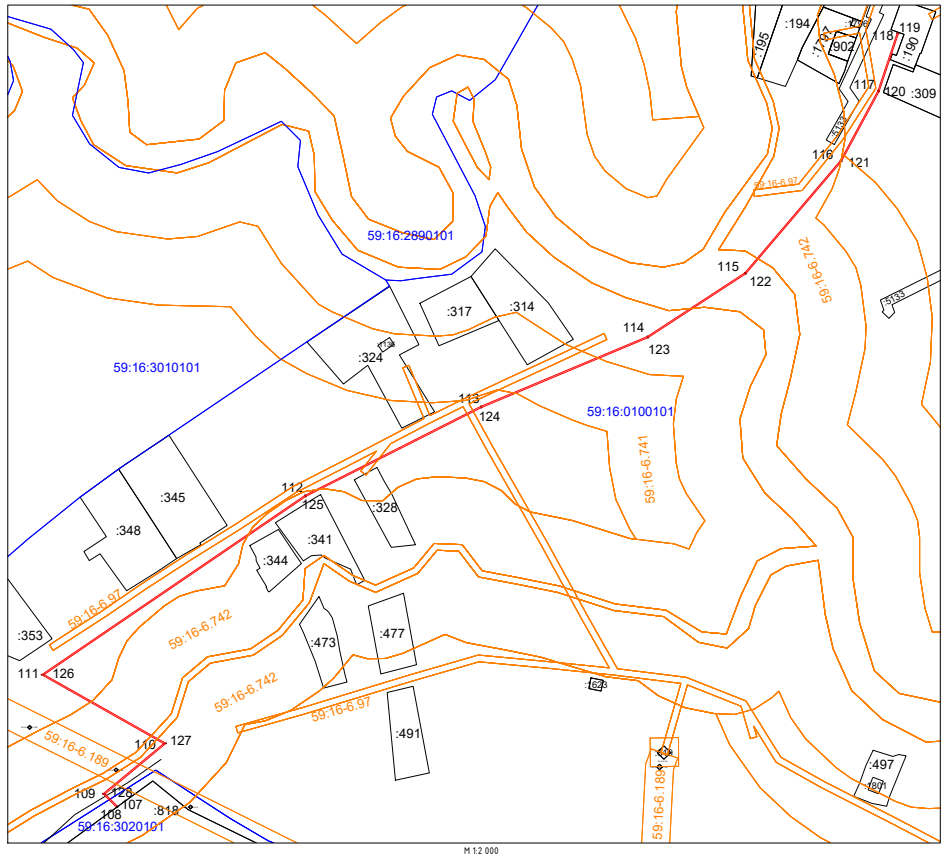
- Граница земельного участка по сведениям ГКИ
- Граница кадастрового квартала по сведениям ГКИ
- Граница зоны с особыми условиями использования территории
- Проектная ВОЛС
- 59:16-6.742 Номер зоны с особыми условиями использования территории
- 59:16:3020101 Номер кадастрового квартала
- 59:16:3020101818 Кадастровый номер земельного участка

Изн.	Кельг.	Лист	№ Вкл.	Подп.	Дата	Лист
						6

№ п/п  
 № докум.  
 Подпись  
 Дата  
 Вид докум.  
 Подпись  
 Дата