Схема расположения границ публичного сервитута

Объект: газопровод низкого давления с кадастровым номером 59:16:0000000:4542
по адресу: Пермский край, Верещагинский район, г. Верещагино, по ул. Горького, 32
(для обслуживания и эксплуатации газопровода)

Местоположение: расположенных по адресу: Пермский край, Верещагинский район, г. Верещагино, по ул. Горького, 32

Площадь земель или части земельного участка, кв.м.: 355

(в т.ч.: земли общ польз-я =355)

Категория земель: земли населенных пунктов

Вид разрешенного использования: -

Описание границ смежных землепользователей:
От точки 11 до точки 12 - земельный участок
с кадастровым номером 59:16:0010323:66
От точки 12 до точки 11 - земли общего пользования

Каталог координат, м
Система координат: МСК-59, зона 1
Метод определения координат - Геодезический

№ точки границы	X	Y	(Mt), м
1	525124.35	1313879.73	0.1
2	525126.09	1313876.13	0.1
3	525138.06	1313881.94	0.1
4	525149.23	1313887.16	0.1
5	525163.67	1313894.55	0.1
6	525180.78	1313902.46	0.1
7	525196.43	1313909.76	0.1
8	525200.22	1313911.75	0.1
9	525198.36	1313915.29	0.1
10	525196.46	1313914.30	0.1
11	525193.67	1313920.19	0.1
12	525191.47	1313919.06	0.1
13	525190.11	1313918.40	0.1
14	525192.85	1313912.52	0.1
15	525179.10	1313906.08	0.1
16	525161.91	1313898.15	0.1
17	525147.47	1313890.76	0.1
18	525136.34	1313885.56	0.1

Условные обозначения:

- проектные границы публичного сервитута
- :66 - границы и номер земельного участка, сведения о которых внесены в ЕГРН
- :209 - границы и номер объекта капитального строительства, сведения о которых внесены в ЕГРН
- :4542 - граница кадастрового квартала
- 59:16-6.647 - зоны с особыми условиями использования территории, сведения о которых внесены в ЕГРН
- 1 - обозначение характерной точки проектной границы публичного сервитута
- 59:16:0010323 - номер кадастрового квартала

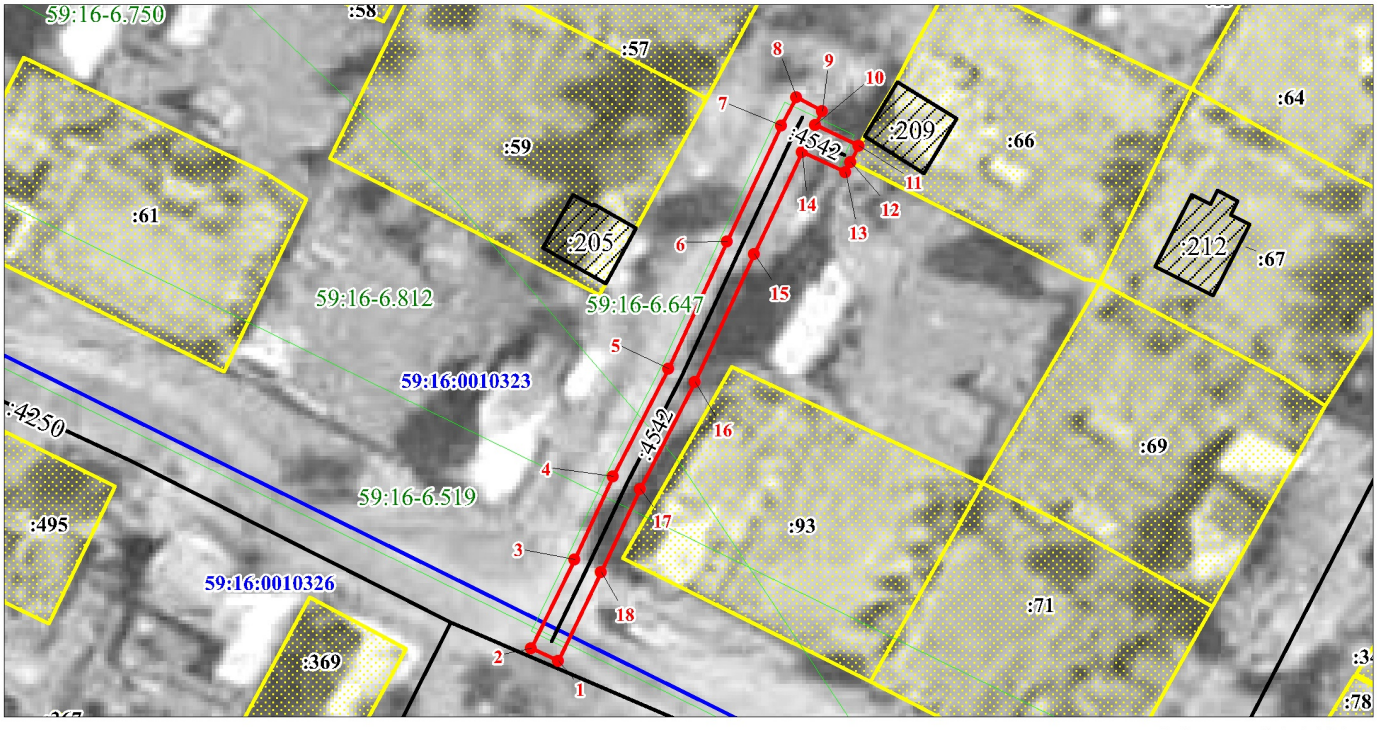

Масштаб 1:1000

Заявитель: _____ / Киямова Д.Х.

МП (подпись, расшифровка подписи)

(для юридических лиц
и индивидуальных предпринимателей)