

СОГЛАСОВАНО

Начальник Управления имущественных,
земельных и градостроительных отношений
администрации Верещагинского городского
округа Пермского края

(Номер и дата входящего заявления о согласовании колерного паспорта)



Н. В. Неволина

2023 год

ПАСПОРТ ВНЕШНЕГО ОБЛИКА ОБЪЕКТА КАПИТАЛЬНОГО СТРОИТЕЛЬСТВА (КОЛЕРНЫЙ ПАСПОРТ)

АДРЕС ОБЪЕКТА: Пермский край, г. Верещагино,
улица Октябрьская, здание (строение) 68.

01-23-КП

ВЕРЕЩАГИНО 2023 г.

Ситуационный план

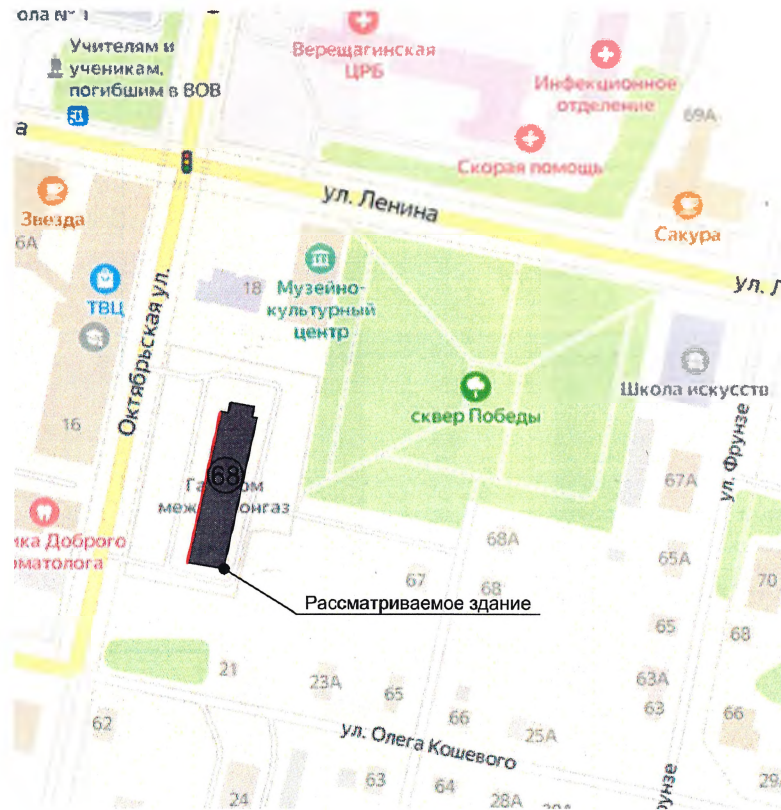

Ведомость ссылочных и прилагаемых документов

Обозначение	Наименование	Примечание
Решение Думы Верещагинского городского округа Пермского края от 22.06.2020 №22/220	Об утверждении Правил благоустройства Верещагинского городского округа Пермского края	
Постановление администрации Верещагинского городского округа Пермского края от 16.12.2020 №254-01-01-1926	Об утверждении порядка согласования паспорта внешнего облика объекта капитального строительства (колерного паспорта)	

Условные обозначения

— - Фасады с местами размещения средств размещения информации, рекламных конструкций

					01-23-КП				
					Колерный паспорт объекта капитального строительства по адресу: Пермский край, г. Верещагино, ул. Октябрьская, 68				
Изм.	Кол.уч.	Лист	Недок	Подпись	Дата	Стадия	Лист	Листов	
						Жилое здание	П	2	8
Разработал		Некрасова		<i>НН</i>	01.23				
Общие данные (продолжение)						Некрасова Е.А.			

Главный фасад



Боковые фасады



Дворовой фасад



						01-23-КП				
						Колерный паспорт объекта капитального строительства по адресу: Пермский край, г. Верещагино, ул. Октябрьская, 68				
Изм.	Кол.уч.	Лист	№ док.	Подпись	Дата	Жилое здание	Стадия	Лист	Листов	
							П	3	8	
Разработал Некрасова						НК	01.23	Некрасова Е.А.		
						Фотофиксация существующих фасадов здания				

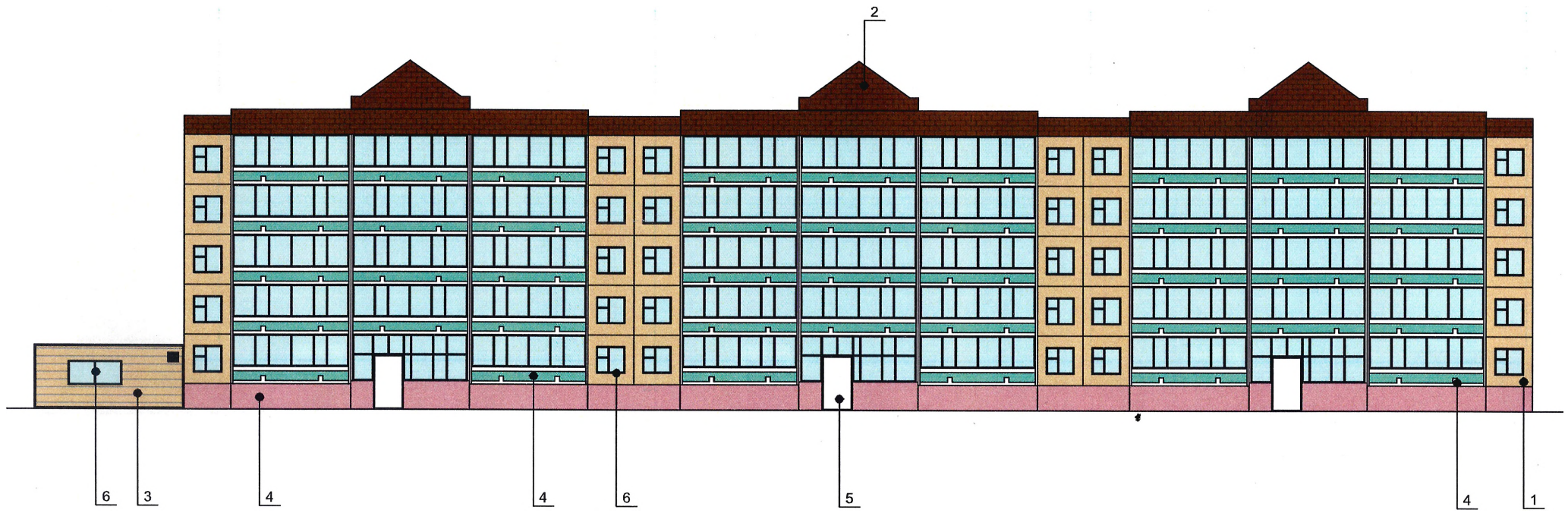

Условные обозначения

●₁ - номер позиции согласно ведомости отделки фасадов, см. лист 1

ПРИМЕЧАНИЕ:

Условия размещения дополнительного оборудования см. лист 5

						01-23-КП			
						Колерный паспорт объекта капитального строительства по адресу: Пермский край, г. Верещагино, ул. Октябрьская, 68			
Изм.	Коп.уч	Лист	№ док	Подпись	Дата		Стадия	Лист	Листов
Разработал	Некрасова			<i>НК</i>	01.23	Жилое здание	П	4	8
						Главный фасад	Некрасова Е.А.		



ПРИМЕЧАНИЕ:

Дополнительное оборудование - размещаемые на фасадах здания, строения, сооружения системы технического обеспечения эксплуатации зданий, строений, сооружений (наружные блоки систем кондиционирования и вентиляции, маскирующие ограждения (экраны, решетки), вентиляционные трубопроводы, антенны, видеорекамеры наружного наблюдения, электрощиты, кабельные линии, иное подобное оборудование), защитные устройства (решетки, рольставни), почтовые ящики, часы, банкоматы, элементы архитектурно-художественной подсветки, флажштоки и иное оборудование.



Условные обозначения

● — номер позиции согласно ведомости отделки фасадов, см. лист 1

					01-23-КП			
					Колерный паспорт объекта капитального строительства по адресу: Пермский край, г. Верещагино, ул. Октябрьская, 68			
Изм.	Кол.уч.	Лист	№ док.	Подпись	Дата	Стадия	Лист	Листов
Разработал	Некрасова			<i>HN</i>	01.23	П	5	8
						Жилое здание		
						Дворовой фасад		
						Некрасова Е.А.		

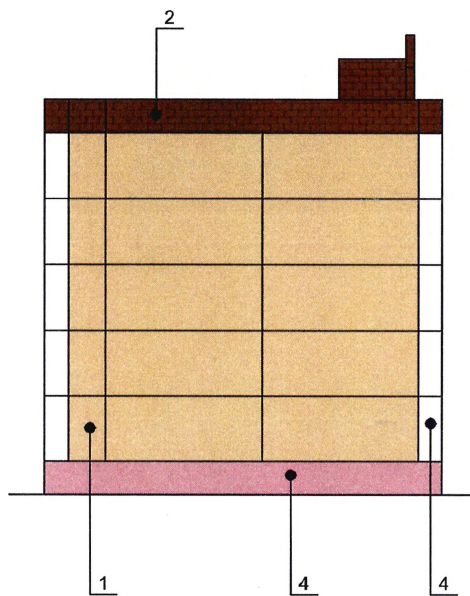

Условные обозначения

 - номер позиции согласно ведомости отделки фасадов, см. лист 1

ПРИМЕЧАНИЕ:

Условия размещения дополнительного оборудования см. лист 5

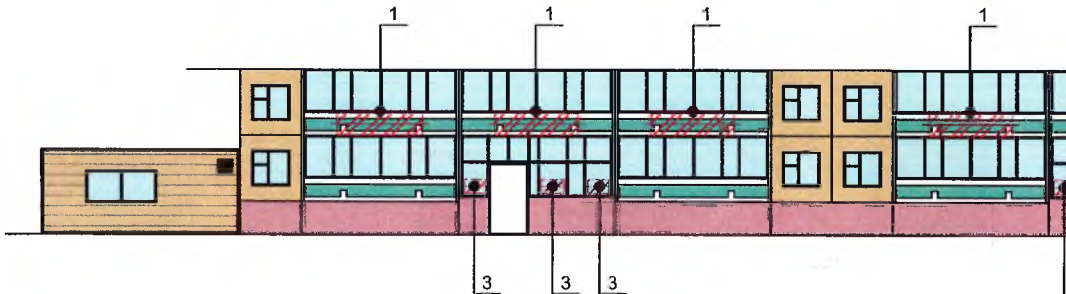

Ведомость средств размещения информации, рекламных конструкций

№	тип объекта, материал, крепление	цвет (с указанием RAL)	наличие подсветки
1	Вывеска - объемные буквы и /или логотипы без подложки на металлических направляющих в цвет фасада на стене здания. Металл, пластик, пленки	Фирменные цвета	Внешняя или контурная, светодиодами, без подсветки
2	Указатель с наименованием улиц и номером дома (здания) Пластик, металл	Синий: R-(0), G-(20), B-(120); белый	Возможна подсветка
3	Информация - не сплошная пленочная аппликация в виде текста или контурного изображения на стекле. Площадь выклейки - не более 30% от площади одного поля остекления. Самоклеющиеся пленки по стеклу	Фирменные цвета	Возможна подсветка

ПРИМЕЧАНИЕ:

1. Места размещения информации располагаются относительно условной прямой линии - единой горизонтальной оси. Местоположение оси на фасаде определяется как половина расстояния между верхним и нижним архитектурным элементом (окна, наличники, карниз, фриз и др.), выделяющимся (западающим, выступающим) из плоскости стены.
2. Размещение вывесок и рекламных конструкций должно осуществляться в границах места допустимого размещения средств размещения информации, рекламных конструкций, установленных данным колерным паспортом объектом капитального строительства.
3. Размещение вывесок по отношению друг к другу, их конфигурация, наполненность информацией должны соответствовать Стандартным требованиям к вывескам, их размещению и эксплуатации (далее - Стандартные требования).
4. В случае, если планируемые к размещению вывески не соответствуют типу и местам размещения средства размещения информации, рекламных конструкций колерного паспорта, потребуются внесение изменений в настоящий колерный паспорт.

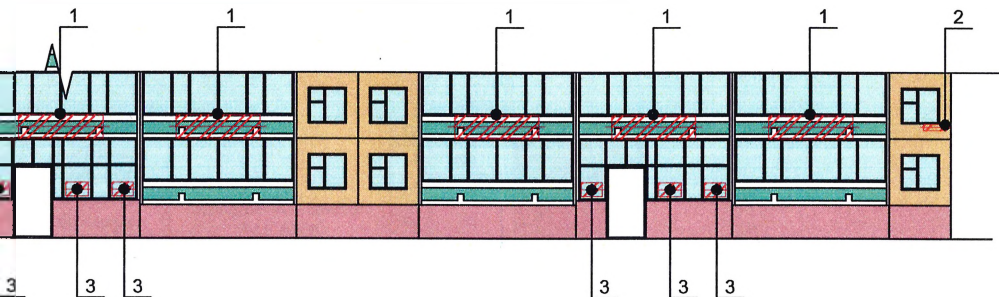

Узел крепления средств размещения информации

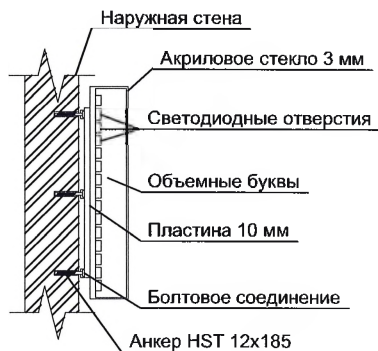



- единая горизонтальная ось размещения объектов
- место допустимого размещения средств размещения информации, рекламных конструкций
- номер позиции согласно Ведомости средств размещения информации, рекламных конструкций

01-23-КП							
Колерный паспорт объекта капитального строительства по адресу: Пермский край, г. Верещагино, ул. Октябрьская, 68							
Изм.	Кол.уч	Лист	Недок	Подпись	Дата		
Разработал	Некрасова	<i>НН</i>		01.23			
Жилое здание					Стадия	Лист	Листов
					П	7	8
Размещение средств размещения информации, рекламных конструкций.					Некрасова Е.А.		

Позиция согласно ведомости отделки фасадов	Координаты цвета: RAL 1014	C	0	
		M	10	
		Y	40	
		K	10	
		R	222	
		G	208	
		B	159	
1,3				

Позиция согласно ведомости отделки фасадов	Координаты цвета: RAL 7038	C	30	
		M	10	
		Y	20	
		K	20	
		R	180	
		G	184	
		B	176	
5,7				

Позиция согласно ведомости отделки фасадов	Координаты цвета: RAL 9003	C	0	
		M	0	
		Y	0	
		K	0	
		R	244	
		G	248	
		B	244	
4,5,6				

Позиция согласно ведомости отделки фасадов	Координаты цвета: RAL 3015	C	0	
		M	50	
		Y	20	
		K	10	
		R	225	
		G	166	
		B	173	
4				

ПРИМЕЧАНИЕ:

Координаты цветов RAL приведены с сайта <https://colorscheme.ru>

Каталог цветов: RAL CLASSIC

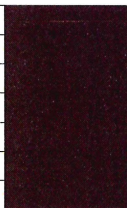
Позиция согласно ведомости отделки фасадов	Координаты цвета: RAL 8014	C	30	
		M	60	
		Y	100	
		K	80	
		R	73	
		B	45	
3,5,6				

Позиция согласно ведомости отделки фасадов	Координаты цвета: RAL 8008	C	50	
		M	60	
		Y	70	
		K	20	
		R	111	
		B	40	
2				

Позиция согласно ведомости отделки фасадов	Координаты цвета: RAL 6027	C	60	
		M	0	
		Y	30	
		K#	0	
		R	129	
		B	187	
4				

						01-23-КП			
						Колерный паспорт объекта капитального строительства по адресу: Пермский край, г. Верещагино, ул. Октябрьская, 68			
Изм.	Кол.уч	Лист	Недок	Подпись	Дата		Стадия	Лист	Листов
Разработал	Некрасова				01.23	Жилое здание	П	8	8
						Эталоны колеров	Некрасова Е.А.		