



**АДМИНИСТРАЦИЯ  
ВЕРЕЩАГИНСКОГО  
ГОРОДСКОГО ОКРУГА  
ПЕРМСКОГО КРАЯ**

ул. Ленина, д. 26, г. Верещагино, 617120  
тел. (34 254) 3-35-50, факс 3-38-00

ОГРН 1195958041840 КПП 593301001 ИНН 5933012211  
veradm@vereschagino.permkrai.ru

ОАО «Российские железные  
дороги»

07.02.2024 № 254-01-46-142  
исх-956/СВЕРД  
На № НТЭ от 02.02.2024

**РЕШЕНИЕ**

о размещении объектов

г. Верещагино

Администрация Верещагинского городского округа Пермского края  
(наименование уполномоченного органа, принимающего решение о размещении объектов)

Разрешает ОАО «Российские железные дороги» ИНН 7708503727 ОГРН 1037739877295  
(наименование заявителя)

620107, г. Екатеринбург, ул. Челюскинцев, 116, тел. 89122315599, e-mail: NEEZ1@svrw.ru  
(его почтовый индекс и адрес, телефон, адрес электронной почты)

размещение объекта: Линии электропередачи классом напряжения до 35 кВ, а также связанные с ними трансформаторные подстанции, распределительные пункты и иное предназначенное для осуществления передачи электрической энергии оборудование, для размещения которых не требуется разрешения на строительство  
(наименование объекта)

на землях населенных пунктов, площадью 524 кв.м.  
(на землях, находящихся в государственной или муниципальной собственности согласно сведениям Единого государственного реестра недвижимости)

на срок 5 лет

Местоположение: Пермский край, Верещагинский городской округ, г. Верещагино, ул. Садовая, д. 2а, кадастровый номер 59:16:0010134:125, в кадастровых кварталах 59:16:0010140, 59:16:0010134

(адрес места размещения объектов согласно сведениям Единого государственного реестра недвижимости)

Приложение: схема предполагаемых к использованию земель или части земельного участка (схема предполагаемых к использованию земель или части земельного участка или сведения из Единого государственного реестра недвижимости)

Глава городского округа-  
глава администрации Верещагинского  
городского округа Пермского края

Еговцева Ольга Михайловна  
(34 254) 3-34-35

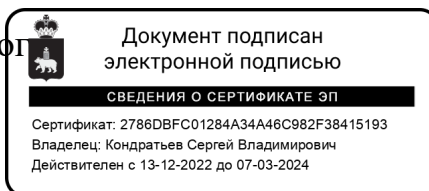

С.В. Кондратьев



# ОПИСАНИЕ МЕСТОПОЛОЖЕНИЯ ГРАНИЦ

«Технологическое присоединение ЭПУ по адресу: Пермский край, Верещагинский район, Верещагино, ул. Садовая, д. 2а, кадастровый номер 59:16:0010134:125, Пермская ЭЧ. Балуев А.Ю.»

## Раздел 1

Сведения об объекте		
№ п/п	Характеристики объекта	Описание характеристик
1	Местоположение объекта:	Пермский край, Верещагинский район, г. Верещагино, ул. Садовая, д. 2 а, кадастровый номер 59:16:0010134:125.
2	Площадь объекта +/- величина погрешности определения площади (P+/- ΔP):	524 м <sup>2</sup> ± 0,5 м <sup>2</sup> .
3	Иные характеристики объекта:	Размещение сооружения: «Технологическое присоединение ЭПУ по адресу: Пермский край, Верещагинский район, г. Верещагино, ул. Садовая, д. 2а, кадастровый номер 59:16:0010134:125, Пермская ЭЧ. Балуев А.Ю.». Образуемый объект располагается в границах земельных участков: 59:16:0010134:84 (64 м <sup>2</sup> ). В границах земель общего пользования: 59:16:0010140 (3 м <sup>2</sup> ); 59:16:0010134 (457 м <sup>2</sup> );

## Раздел 2

1. Система координат <u>МСК-59, зона 1.</u>					
2. Сведения о характерных точках границ объекта:					
Обозначение характерных точек границ	Координаты, м		Метод определения координат характерной точки	Средняя квадратическая погрешность положения характерной точки (Mt), м	Описание обозначения точки на местности (при наличии)
	x	y			
1	524705.43	1315069.24	Картометрический метод	0.10	-
2	524705.91	1315070.25	Картометрический метод	0.10	-
3	524709.39	1315077.51	Картометрический метод	0.10	-
4	524710.77	1315080.40	Картометрический метод	0.10	-
5	524693.31	1315097.87	Картометрический метод	0.10	-
6	524697.34	1315103.39	Картометрический метод	0.10	-
7	524697.47	1315103.71	Картометрический метод	0.10	-
8	524696.63	1315104.57	Картометрический метод	0.10	-
9	524698.67	1315106.60	Картометрический метод	0.10	-
10	524698.96	1315107.29	Аналитический метод	0.10	-
11	524713.62	1315121.60	Аналитический метод	0.10	-
12	524718.71	1315122.23	Картометрический метод	0.10	-
13	524722.79	1315124.09	Картометрический метод	0.10	-
14	524726.76	1315124.55	Картометрический метод	0.10	-
15	524739.28	1315107.72	Картометрический метод	0.10	-
16	524752.75	1315087.13	Картометрический метод	0.10	-
17	524756.09	1315089.32	Картометрический метод	0.10	-
18	524742.57	1315110.00	Картометрический метод	0.10	-
19	524728.59	1315128.78	Картометрический метод	0.10	-
20	524721.70	1315127.99	Картометрический метод	0.10	-



21	524717.61	1315126.12	Картометрический метод	0.10	-
22	524711.79	1315125.41	Картометрический метод	0.10	-
23	524695.58	1315109.58	Картометрический метод	0.10	-
24	524693.83	1315105.36	Картометрический метод	0.10	-
25	524692.22	1315103.15	Картометрический метод	0.10	-
26	524688.06	1315097.47	Картометрический метод	0.10	-
27	524705.94	1315079.57	Картометрический метод	0.10	-
28	524702.92	1315073.25	Картометрический метод	0.10	-
29	524704.24	1315072.04	Аналитический метод	0.10	-
30	524703.40	1315071.21	Картометрический метод	0.10	-
1	524705.43	1315069.24	Картометрический метод	0.10	-



## Описание местоположения границ

Технологическое присоединение ЭПУ по адресу: Пермский край, Верещагинский район, г. Верещагино, ул. Садовая, д. 2а, кадастровый номер 59:16:0010134:125, Пермская ЭЧ. Балзуев А.Ю.

Площадь земельного участка: 524 кв.м.

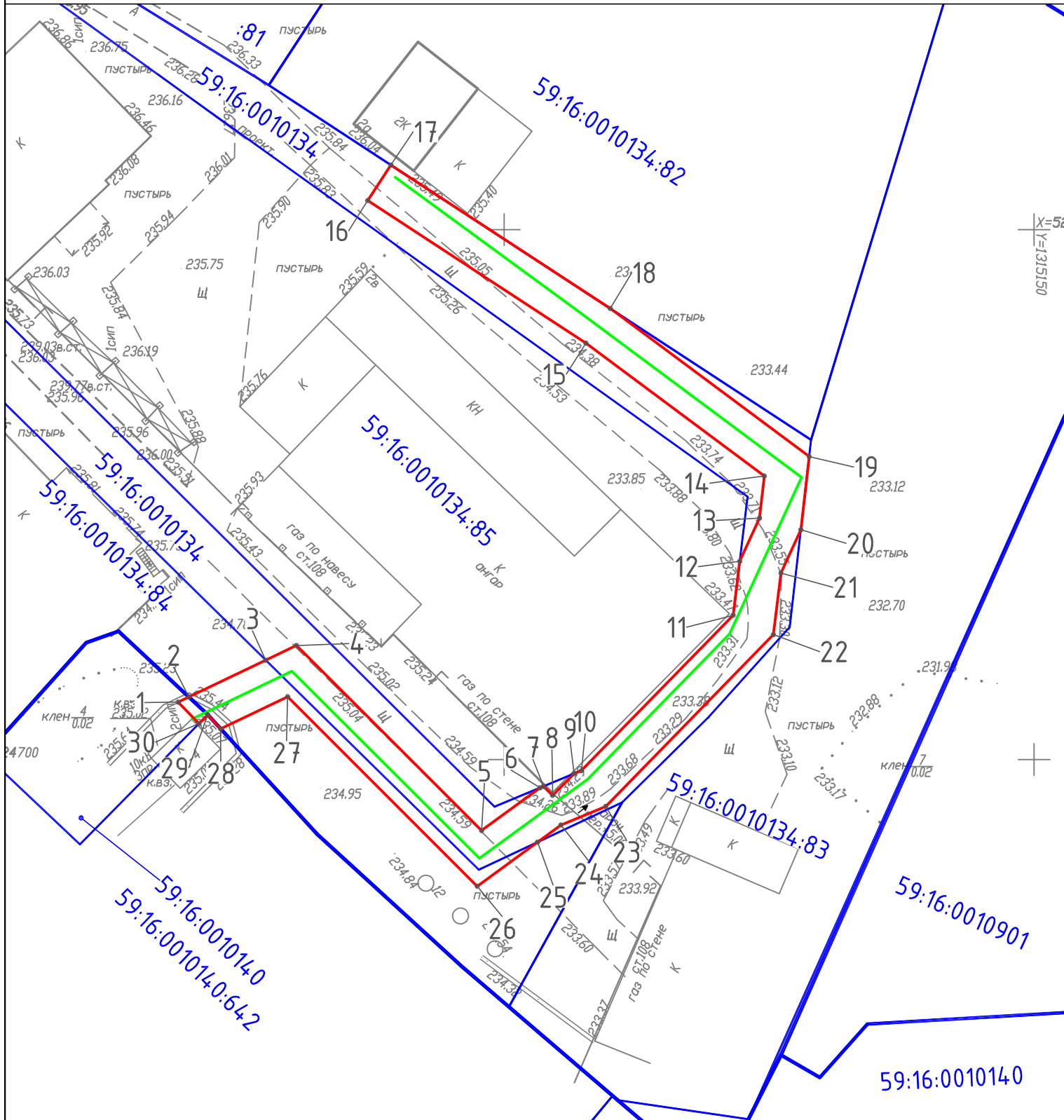

Масштаб 1:500

Условные обозначения:

- -Граница кадастрового квартала;
- 66:41:0302034 -Номер кадастрового квартала;
- 66:41:0302034:11 -Граница кадастрового земельного участка;
- или :11 -Кадастровый номер земельного участка;
- -Проектируемые объекты;
- -Граница образуемого земельного участка;
- 1,2,3,....,n -Надписи номеров характерных точек границы ЛЭП 0,4кВ;
- -Характерная точка границы з.ч. под строительство ЛЭП 0,4кВ.